Mõned teemad veel, millele tahaks tähelepanu juhtida:
1) ilmaprognoos on oluliselt muutunud ja homseks lubatakse ilusat suveilma. Varu rajale piisavalt vedelikku, päev tuleb pikk ja palav. Rajal asuvas joogipunktis on võimalik ka pudelid/paake täita.
2) peale võistlust on pesemisvõimalus seekord jaotatud kahe koha vahel, pesta saab mõisa tallihoones (sinine tähis) ja Tõstamaa rahvamajas (punane tähis).
3) Kui peale võistlust jääb meie pakutud supist ikka väheks, siis Osvald catering valmistab kohapeal rebitud liha burgerit ja karastavaid jooke. Kaardimakse võimalus olemas.
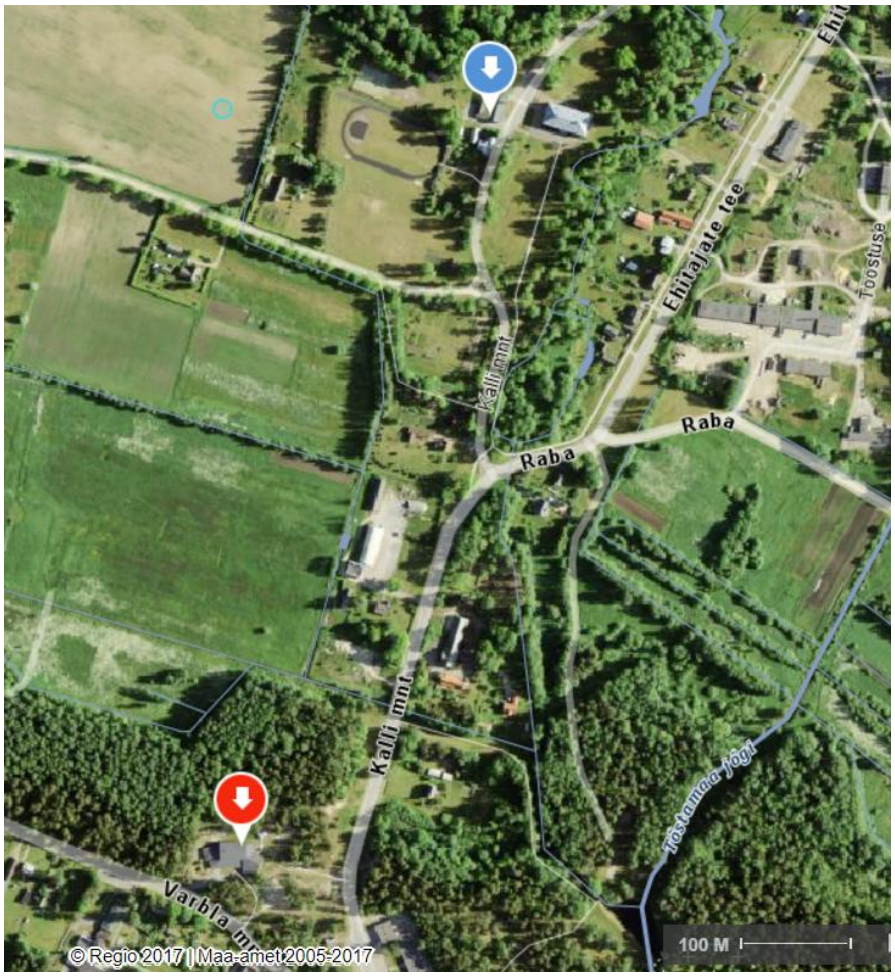
Jõudu homseks kõigile osalejatele!